

LINHA DO TEMPO DA ACESSIBILIDADE EDUCACIONAL NO BRASIL

Acessibilidade é condição fundamental e imprescindível aos processo de inclusão, e se apresenta em múltiplas dimensões de natureza atitudinal, arquitetônica, comunicacional, metodológica, dentre outras.

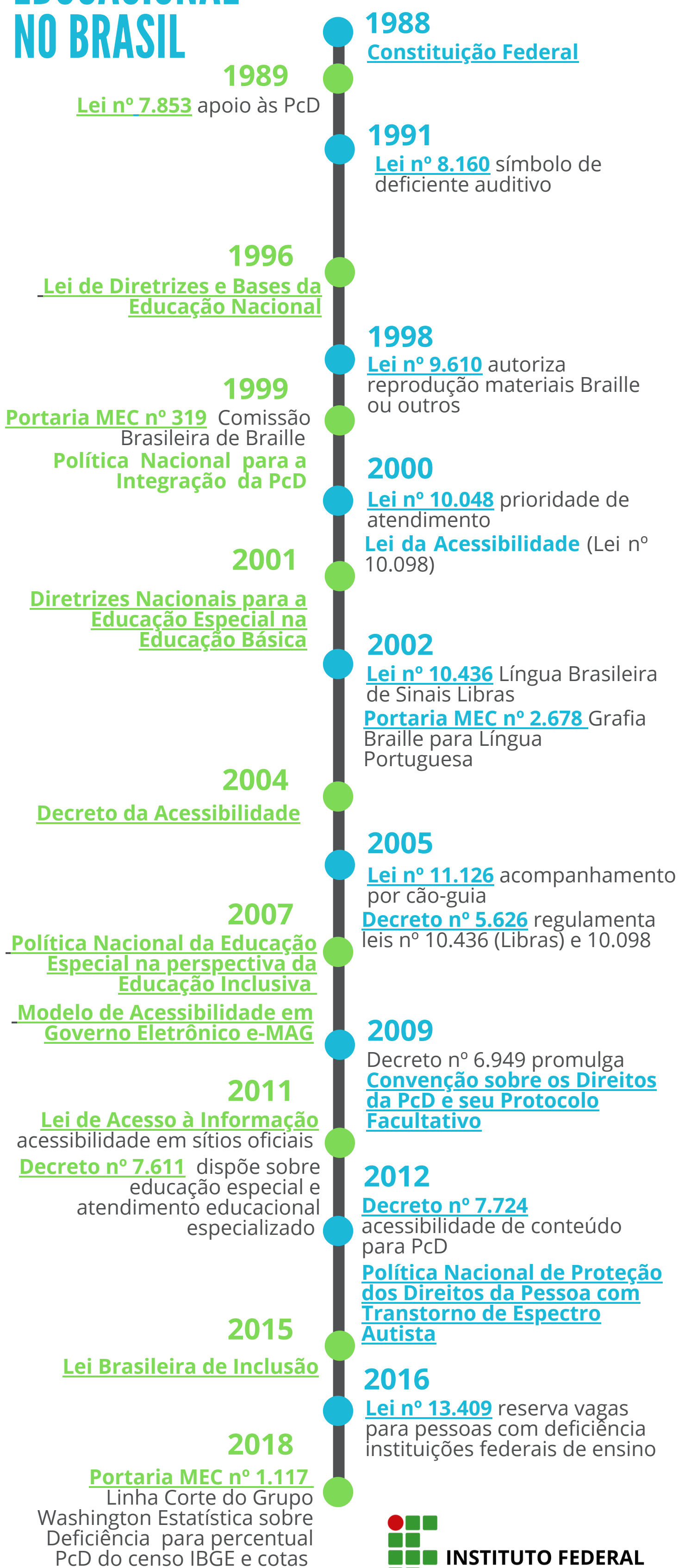

INSTITUTO FEDERAL
Espírito Santo